



WORANTEX
Education and Travel Co., Ltd.
www.wtravel.co.th

ใบอนุญาตประกอบธุรกิจนำเที่ยว
เลขที่ 11/05836

เลขที่ 7 ซอยรามคำแหง 60 แยก 9 ถนนรามคำแหง
แขวงหัวหมาก เขตบางกะปิ กรุงเทพฯ 10240

CX CANTON FAIR# 123 APR2018

THE 123rd CANTON FAIR

WORANTEX

ร่วมสนุก เล่นเกม ดูงานวางเจรจาเทรดแฟร์ 5 วันของเที่ยว เมืองโบราณ *

ขอร่วมทริปกับ WORANTEX CATHAY PACIFIC 5 วัน 4 คืน 15 - 19 เม.ย. 61 **19,999.-**

ใบอนุญาต นำเที่ยว No.11/05836 www.wtravel.co.th @wtravel โทรฯต่างประเทศราคาถูก Call Center 02-374-1300

รายการดูงานวางเจรจาเทรดแฟร์และท่องเที่ยว ครั้งที่ 123



เดินทางวันที่ **15-19 เมษายน 2561**

โดยสายการบินระดับ **WORLD'S CLASS** ในเครือ **ONEWORLD**
เครื่องลำใหญ่มีจอส่วนตัวทุกที่นั่ง **CATHAY PACIFIC AIRWAYS (CX)**

วันแรก >>>> วันอาทิตย์ที่ 15 เมษายน 2561

สนามบินนานาชาติสุวรรณภูมิ - สนามบินนานาชาติ CHECK LAP KOK -
- เดินทางข้ามด่านสู่เขตปกครองพิเศษเซินเจิ้น สาธารณรัฐประชาชนจีน - ซื่อปั้งห้างหลอหวู่

- 05.30 น.** คณะมาพร้อมกันที่ **สนามบินนานาชาติสุวรรณภูมิ** อาคารผู้โดยสารขาออกระหว่างประเทศ ชั้น 4 ประตูทางเข้าหมายเลข 7 เคาท์เตอร์เช็คอินแถว M สายการบิน **CATHAY PACIFIC AIRWAYS (CX)** โดยมีเจ้าหน้าที่ของบริษัทฯคอยให้การต้อนรับและอำนวยความสะดวกก่อนขึ้นเครื่อง
- 08.15 น.** นำท่านบินลัดฟ้าสู่ **เกาะฮ่องกง** โดยสายการบิน **CATHAY PACIFIC AIRWAYS** เที่ยวบินที่ **CX 700** *** เที่ยวบินที่ **CX 750** ให้บริการผู้โดยสารด้วยเครื่องบินรุ่น **AIRBUS A 330-300**
(บริการอาหารและเครื่องดื่มบนเครื่อง)

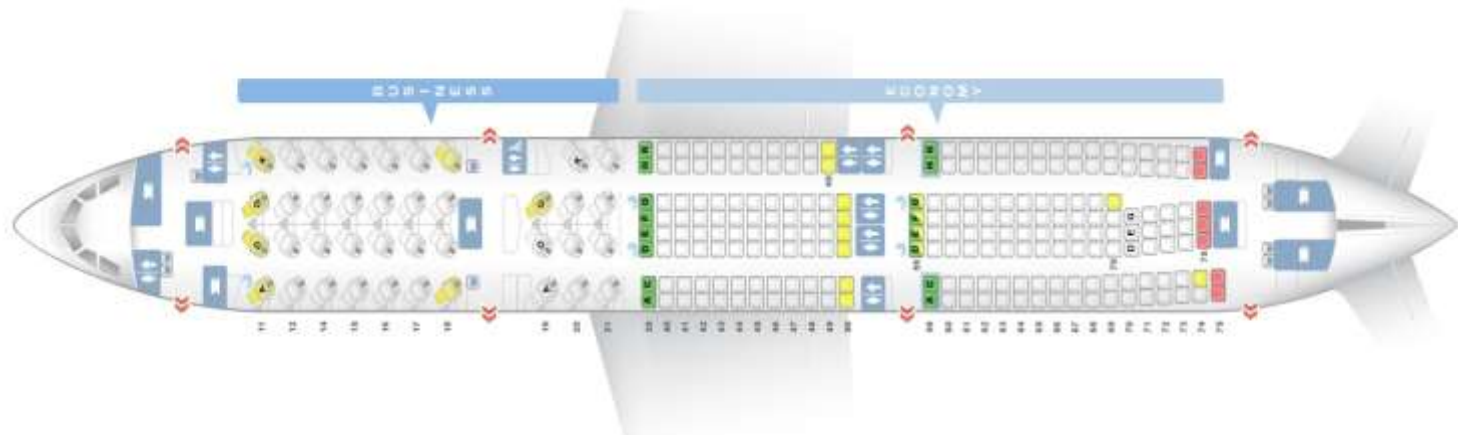

12.15 น. เดินทางถึง **สนามบินนานาชาติ CHEK LAP KOK ฮ่องกง** ซึ่งอดีตเคยเป็นส่วนหนึ่งในเครือจักรภพ และได้ส่งกลับคืนสู่ประเทศจีนเมื่อปี ค.ศ. 1997 ปัจจุบันได้กลายเป็นเขตปกครองพิเศษของจีน มีขนาดพื้นที่ไม่ใหญ่โตนักแต่มีความหลากหลาย มีประวัติศาสตร์อันยาวนานที่น่าสนใจ ขณะเดียวกันก็แฝงไว้ซึ่งความทันสมัยและวิถีชีวิตที่มีสีสัน จึงได้รับการขนานนามว่า เป็นเสน่ห์แห่งตะวันออก



หลังผ่านพิธีการตรวจคนเข้าเมืองแล้วนำทุกท่านเดินออกประตูทางออก B พบกับมัคคุเทศก์ท้องถิ่นรอรับคณะ

หลังจากนั้นนำท่านเดินทางสู่เมือง **เซินเจิ้น (โดยรถโค้ช)** เป็นเขตเศรษฐกิจพิเศษของจีน เดิมเป็นเพียงหมู่บ้านชาวประมงธรรมดาอยู่ในมณฑลกว่างตุง มีเนื้อที่ 2,020 ตารางกิโลเมตร ตัวเมืองเซินเจิ้นได้รับการวางระบบผังเมืองอย่างดีมีสภาพภูมิทัศน์และสภาพแวดล้อมที่เป็นระเบียบสวยงาม

***** เมื่อเดินทางถึงด่านตรวจคนเข้าเมือง รบกวนลูกค้าลากกระเป๋าสัมภาระของตนเองเพื่อความรวดเร็ว**

นำท่านเดินทางสู่ที่ช้อปปิ้งสินค้าราคาถูกแหล่งใหญ่ของเซินเจิ้น **LOWU SHOPPING MALL** แหล่งรวมสินค้าราคาถูกที่ใหญ่ที่สุดของเซินเจิ้น หรือคนไทยรู้จักในนาม มานูญครองเมืองไทย มีสินค้ามากมายหลายหมวดหมู่ให้ท่านได้เลือกซื้อเป็นของขวัญสำหรับคนที่ท่านรักและตัวท่านเอง ซึ่งสินค้าทุกชิ้นภายในห้างนี้ล้วนแล้วแต่เป็นของ **COPY BRAND NAME** ชื่อตั้งจากทั่วมุมโลก ซึ่งราคาของสินค้าแต่ละชิ้นท่านสามารถต่อรองได้จนกว่าจะอยู่ในเกณฑ์ที่ท่านและคนขายพอใจ



มื้อค่ำ รับประทานอาหารค่ำ ณ ภัตตาคาร *เปิดปิ้งกั๊ง(มาตรฐานสำหรับคณะทัวร์ โต๊ะละ 8-10 ท่าน)**

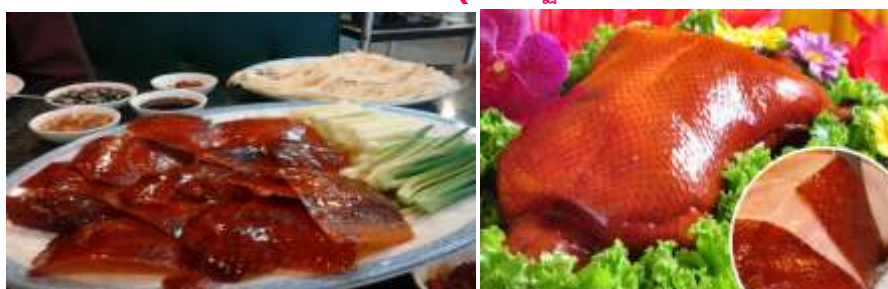

วันที่สอง >>>>

วันจันทร์ที่ 16 เมษายน 2561

ร้านส่งเสริมสินค้าท้องถิ่นตามนโยบายส่งเสริมการท่องเที่ยวภายใต้การควบคุมของรัฐบาลจีน - เดินทางสู่กวางโจว - ซื่อป๋ิงย่านจางเซี่ยจิว

มือเช้า รับประทานอาหารเช้า ณ ห้องอาหารของโรงแรม (บริการท่านด้วยบุฟเฟต์ของโรงแรม)

หลังจากนั้นนำท่าน ชมเมืองเซินเจิ้น ซึ่งเป็นเขตเศรษฐกิจพิเศษของจีนเดิมเป็นเพียงหมู่บ้านชาวประมงธรรมดาอยู่ในมณฑลกวางตุ้ง มีเนื้อที่ 2,020 ตารางกิโลเมตร ตัวเมืองเซินเจิ้นได้รับการวางระบบผังเมืองอย่างดีมีสภาพภูมิทัศน์และสภาพแวดล้อมที่เป็นระเบียบสวยงาม

จากนั้นนำท่านเข้า ชมสินค้าท้องถิ่นตามนโยบายส่งเสริมการท่องเที่ยวภายใต้การควบคุมของรัฐบาลจีน ประกอบไปด้วย ร้านหยก สินค้าโอท็อปของจีนซึ่งมีประวัติและต้นกำเนิดมายาวนาน จากนั้นแวะชมสินค้ายาประจำบ้านของชาวจีน สมุนไพรเป่าฟูหลิง หรือรู้จักกันในชื่อ สมุนไพรบัวหิมะ สรรพคุณหลากหลายแก่น้ำร้อนลวก, แผลไฟไหม้, แก้วริดสีดวง, ส่องก๋งฟุด ฯลฯ และร้านผลิตภัณฑ์จากเยื่อไผ่



มือกลางวัน รับประทานอาหารกลางวัน ณ ภัตตาคาร (มาตรฐานสำหรับคณะทัวร์ โต๊ะละ 8-10 ท่าน)

จากนั้นนำท่านสู่ เมืองกวางเจา (ใช้เวลาเดินทางประมาณ 2 ชั่วโมง)

กวางโจว หรือ กวางเจา เป็นเมืองเอกของมณฑลกวางตุ้ง กวางโจวเป็นเมืองใหญ่สุดทางภาคใต้ของจี ซึ่งเป็นมณฑลซึ่งเป็นที่ตั้งของเขตเศรษฐกิจพิเศษทั้ง 3 แห่งของจีนคือ เซินเจิ้น จูไห่และซัวเถา นอกจากนั้นเมืองกวางโจวยังมีสำเนียงเฉพาะถิ่นที่ถือว่าเป็นมาตรฐานของสองกงและมาเก๊า เรียกว่า สำเนียงกวางโจวอีกด้วย

เมืองกวางโจว ตั้งอยู่ปากแม่น้ำจูเจียงและเป็นเมืองที่ใหญ่ที่สุดทางตอนใต้ของสาธารณรัฐประชาชนจีนมีความประวัติศาสตร์ยาวนานกว่า 2,800 ปี เป็นจุดเริ่มของเส้นทางสายไหมนครดั้งเดิมและยังคงเป็นเมืองท่าเสรีแห่งแรกและแห่งเดียวที่เปิดต้อนรับชาวตะวันตกที่เข้ามาติดต่อค้าขายกวางโจวแม้จะเป็นศูนย์กลางในการปฏิรูปเศรษฐกิจจีนแต่กวางโจวยังมีภูมิหลังทางประวัติศาสตร์ที่ยาวนานในรูปแบบที่สำคัญต่างๆ ปัจจุบันกวางโจวมียุทธศาสตร์เป็นเมืองในเขตเศรษฐกิจการค้าที่มีความเจริญรุ่งเรืองมากที่สุดในภาคใต้ของจีนและยังได้รับสถานะเป็นหนึ่งในสามเมืองท่าที่สำคัญที่สุดของจีน อีกทั้งยังเป็นเมืองที่มีผลผลิตโดยรวมมากที่สุดด้วย นอกจากนั้นยังมีการคมนาคมขนส่งที่สะดวกและทันสมัย มีระบบรถไฟใต้ดินครอบคลุมเมืองขึ้นในทั้งหมด รวมทั้งด้านภูมิอากาศ อาหารและการดำรงชีวิตตลอดจนความเป็นอยู่ก็มีความคล้ายคลึงกับประเทศไทย



มือค่ำ รับประทานอาหารค่ำ ณ ภัตตาคาร (มาตรฐานสำหรับคณะทัวร์ โต๊ะละ 8-10 ท่าน)

หลังอาหารให้ท่านอิสระช้อปปิ้งที่ ถนนคนเดินจางเซี่ยจิว ซึ่งเป็นตลาดค้าส่งเสื้อผ้าราคาถูกซึ่งเป็นถนนโบราณที่เชื่อมไปท่าเรือมาก่อน แต่ตอนนี้กลายเป็นถนนคนเดินที่มีของขายมากมาย และสองข้างทางยังมีกิจกรรมทางวัฒนธรรมของชาวท้องถิ่นให้ได้เห็นด้วย ถือเป็นถนนคนเดินชื่อดังของกวางโจว เป็นถนนสั้นๆสองสายมาเชื่อมต่อกัน บรรยากาศจะคล้ายๆย่านในฮ่องกง บางช่วงของถนนจะมีการปิดถนน และมีการเปิดไฟสว่างไสว สวยงามมาก และยังมีร้านอาหาร ร้านค้าต่างๆ มากมายเลยทีเดียว ที่นี่เป็นที่ขายของให้นักท่องเที่ยวดังนั้นราคาจึงสูงกว่าที่อื่นๆ จะคึกคักมากในช่วงกลางคืน



วันทีสาม >>>> วันอ้งครที่ 17 เมษายน 2561
เข้าขมงานกาาางเจาเทรดแฟร์ ครั้งที่ 123 ตามอ้ธยาศัย

มือเข้า รับประทานอาหารเข้า ณ หอองอาหารของโรแรม (บรการทานด้วยบุพเฟตขงโรแรม)

นำทานเดินทางสู่ ศูนย์แสดงสินค้านานาชาตกาาางเจา เพื่อเข้า ขมงานกาาางเจาเทรดแฟร์ครั้งที่ 123 งานออกร้านระดบโลก เพื่อให้ทานได้มอองหาขอองทางทางธุรกิจจากผู้ประกออบการมากกว่า 8,000 ราย ทีมารวมกันข้งเป็นงานทีผู้ผลิตรายใหญ่ พบกับผู้ประกออบการในแต่ละมณทลขงจีน รวมทั้งนักธุรกิจทั่วโลกให้ความสนใจ Chinese Export Commodities Fair แหล่งรวมสินค้าทุกประเกท

***** อัสระทานรับประทานอาหารกลางวันตามอ้ธยาศัย**

ได้เวลาอันสมครพบกัน ณ จุดน้ัดหมาย

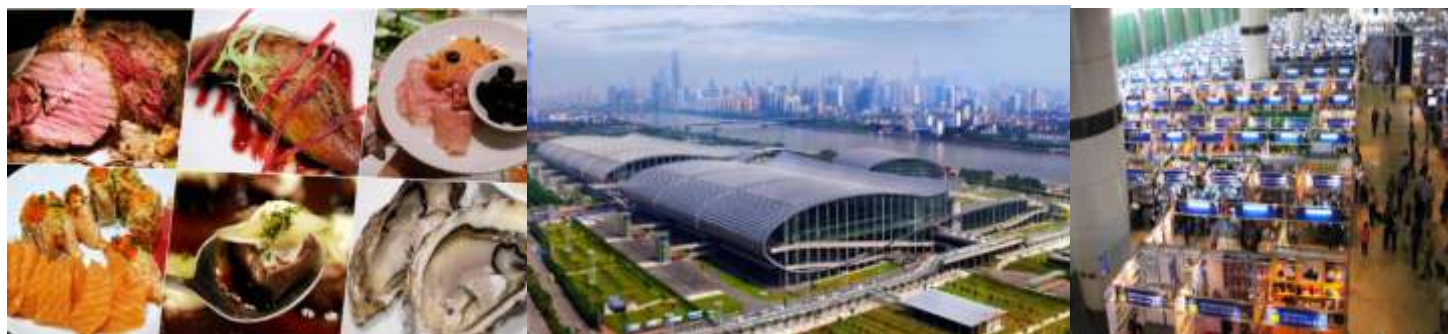

มือค้่า รับประทานอาหาร ค้่า ณ ก้ัดตาคร พิเศข!!! บรการทานด้วยบุพเฟตน้านาชาต

โรแรมทีพัก HARBOUR PLAZA METROPOLIS HOTEL หรือเทียบเท้าระดบเดียวกัน

วันทีสี่ >>>> วันพุธที่ 18 เมษายน 2561
เข้าขมงานกาาางเจาเทรดแฟร์ ครั้งที่ 122 ตามอ้ธยาศัย - เดินทางสู่เขตปกครองพิเศขเงินเจิน - ขมโซว

มือเข้า รับประทานอาหาร เข้า ณ หอองอาหารของโรแรม (บรการทานด้วยบุพเฟตขงโรแรม)

นำทานเดินทางสู่ ศูนย์แสดงสินค้านานาชาตกาาางเจา เพื่อเข้า ขมงานกาาางเจาเทรดแฟร์ครั้งที่ 123 งานออกร้านระดบโลก เพื่อให้ทานได้มอองหาขอองทางทางธุรกิจจากผู้ประกออบการมากกว่า 8,000 ราย ทีมารวมกันข้งเป็นงานทีผู้ผลิตรายใหญ่ พบกับผู้ประกออบการในแต่ละมณทลขงจีน รวมทั้งนักธุรกิจทั่วโลกให้ความสนใจ Chinese Export Commodities Fair แหล่งรวมสินค้าทุกประเกท

***** อัสระทานรับประทานอาหารกลางวันตามอ้ธยาศัย**

ได้เวลาอันสมครพบกัน ณ จุดน้ัดหมายหล้งจากน้ันนำทานเดินทางสู่เมือง **เซินเจิน**

มือค้่า รับประทานอาหารค้่า ณ ก้ัดตาคร (มาตรฐานสำหรับคณะท้วร โต้ะละ 8-10 ทาน)

จากน้ันนำทานพักผอนอิริยาบถ **ขมโซววิฒนธรรมทอองถิ่นขงเมืองเซินเจิน**

***** ประเกทขงโซวขึ้นอยู่กบัทางหน้วยงานทอองถิ่นผู้ดูแล อาจมีการสล้บ เปลียนเปล้งโซวประเกทต่าง ๆ**



โรงแรมที่พัก **CENTURY PLAZA HOTEL** หรือเทียบเท่าระดับเดียวกัน

วันที่นำ >>>>> วันพุกห้สมบัติที่ 19 ตุลาคม 2560

เดินทางกลับสู่เกาะฮ่องกง - วัดแชกง - วัดหวังต้าเซียน - ร้านจิวเวอรี - ซุปเปอร์มาร์เก็ต Jim Sa Jui - สนามบินนานาชาติ CHEK LAP KOK - เดินทางกลับประเทศไทย

มือเข้า รับประทานอาหารเช้า ณ ห้องอาหารของโรงแรม (บริการท่านด้วยบุฟเฟต์ของโรงแรม)

นำท่านเดินทางกลับสู่ **เกาะฮ่องกง (โดยรถโค้ช)**

นำท่านเข้าสักการะ **วัดแชกงหมิว** หรือ **วัดกั๊กหันนำโชค** ตั้งอยู่ที่ตำบลซาถิน ซึ่งถือเป็นชานเมืองของฮ่องกง เป็นวัดเก่าแก่ของฮ่องกง สร้างขึ้นเมื่อ 400 กว่าปีที่ผ่านมาแล้วในสมัยราชวงศ์ชิง ขึ้นชื่อลือชาในเรื่องความศักดิ์สิทธิ์ในด้านของโชคลาภทรัพย์สินเงินทอง โดยมีรูปปั้นเจ้าพ่อแช่ กั๊ก และดาบไร้พ่ายเป็นสิ่งศักดิ์สิทธิ์ประจำวัด ตำนานเล่าว่าในช่วงปลายของราชวงศ์ชิง แผ่นดินจีนเกิดกบฏมีการก่อกบฏจลาจลแข็งเมืองขึ้นทั่วประเทศ และเหตุการณ์นี้ได้ก่อให้เกิดบุรุษชาตินักรบที่ชื่อว่าขุนพลแช่ กั๊ก ที่ได้ยกทัพไปปราบปรามความวุ่นวายที่เกิดขึ้นแทบทุกสารทิศและท่านเองก็ได้ชื่อว่าเป็นนักรบที่ได้ชื่อว่ามีเคยแพ้ใคร เพราะไม่ว่าจะยกทัพไปปราบกบฏที่ไหนก็จะได้รับชัยชนะเสมอและดาบคู่กายของท่านก็ได้ชื่อว่าเป็นดาบไร้พ่ายเช่นกัน ดาบไร้พ่ายของท่านคนจีนถือว่าเป็นมงคลในด้านของศาสตร์ฮวงจุ้ย ในเชิงของการต่อสู้เป็นอย่างมาก ธนาครแห่งค้อพอไซนาของฮ่องกง ถึงกับจำลองดาบของท่านไปก่อสร้างตึกสำนักงานใหญ่ของธนาครที่มีชื่อว่าตึกใบมีด



มือกลางวัน รับประทานอาหารกลางวัน ณ ภัตตาคาร (มาตรฐานสำหรับคณะทัวร์ โต๊ะละ 8-10 ท่าน)

นำท่านสักการะขอพรไหว้พระ ณ **วัดหวังต้าเซียน** เป็นวัดที่มีอายุกว่าครึ่งศตวรรษรายล้อมด้วยอาคารที่พักอาศัยของการเคหะ วัดแห่งนี้ขึ้นชื่อด้านอิทธิฤทธิ์ในการดูแลรักษาโรคภัยไข้เจ็บ จึงได้รับการนับถือเป็นพิเศษจากบรรดาคนป่วย ในช่วงวันก่อนตรุษจีนจะดีต่อสุขภาพมากๆ เนื่องจากวัดนี้ได้รับความนิยมและศรัทธาจากชาวฮ่องกงอย่างมาก วัดจากปริมาณผู้มาสักการบูชาและการที่หน่วยงานรัฐต้องจัดเจ้าหน้าที่ดูแล มีการปิดถนน และถ่ายทอดสดพิธีไหว้ ซึ่งจะมีทั้งพิธีกรรมตามลัทธิเต๋าและการเดินทางมาจุดธูปและนำของมาเซ่นไหว้ก่อนเที่ยงคืนเปลี่ยนสู่วันขึ้นปีใหม่ (ตรุษจีน) ความศรัทธาที่มากมาย โดยเฉพาะคนท้องถิ่นฮ่องกง ที่ส่วนใหญ่ประกอบอาชีพค้าขายเน้นการศึกษาและสุขภาพดี จึงมาขอพรให้ไม่เจ็บไข้และขอพรเรื่องการเรียนให้ลูกหลานเรียนเก่งตั้งแต่เริ่มต้นปีใหม่ การทำบุญและขอพรเทพเจ้าเป็นเคล็ดที่ยึดถือกันอย่างเหนียวแน่นเช่นเดียวกับการนับถือเรื่องฮวงจุ้ย **"การขอพรเทพเจ้า ต้องมาพร้อมกับการให้ของเซ่นไหว้ตอบแทน"** จากนั้นนำท่านเข้าเยี่ยมชม **โรงงานฮ่องกงจิวเวอรี** ให้ท่านได้รู้จักกั๊กหันนำโชคที่เป็นเครื่องรางนำโชคของชาวฮ่องกงและคนทั่วไป ให้ท่านได้เรียนรู้เกี่ยวกับปีชงการแก้ปีชงตามความเชื่อของศาสตร์แห่งฮวงจุ้ย



หมายเหตุ

ทางบริษัทขอสงวนสิทธิ์ในกรณีที่ลูกค้าทุกท่านในกรุ๊ปต้องลงร้านจิวเวอรี, ร้านหยกหรือร้านสมุนไพรมือ เนื่องจากเป็นร้านส่งเสริมสินค้าของประเทศตามนโยบายการท่องเที่ยวภายใต้การควบคุมของรัฐบาล ซึ่งมีส่วนช่วยในการสนับสนุนค่าใช้จ่ายในส่วนต่างๆของโปรแกรมทัวร์ที่ท่านเดินทาง **ทั้งนี้การตัดสินใจซื้อหรือไม่นั้น ขึ้นอยู่กับดุลพินิจของลูกค้าทุกท่านไม่มีการบังคับซื้อแต่ประการใด** แต่ถ้าหากท่านยืนยันที่จะไม่ลงร้านที่บรรจุอยู่ในโปรแกรมทัวร์ กรุณาแจ้งทางบริษัทก่อนทุกครั้ง มิเช่นนั้นแล้วท่านจำเป็นต้องเสียค่าใช้จ่ายเพิ่มท่านละ 500 เหรียญฮ่องกง ต่อ 1 ร้าน

จากนั้นให้ท่านได้อิสระ **ซุปเปอร์มาร์เก็ต Jim Sa Jui** (ถนนนาธาน) ชาซ้อปทั้งหลายต่างรู้ดีว่าหากกำลังมองหาสินค้าแฟชั่นหรือเครื่องสำอาง เครื่องเสริมความงามแล้ว ละก็ต้องมาที่ฮ่องกง เพราะที่นี่คือเมืองในฝันของนักช้อป ที่มีทั้งร้านค้าทันสมัยและมีชื่อเสียงจำหน่ายเครื่องสำอางแบรนด์ดังจากทั่วโลก รวมไปถึงเสื้อผ้าจากดีไซเนอร์ชื่อดัง รวมถึงสมาร์ทโฟนรุ่นล่าสุด กล้องดิจิตอลวิดีโอหรือแท็บเล็ตแบรนด์ดังจากทั่วโลกในราคาที่ถูกที่สุดอยู่ไซหรือไม



ไม่ต้องมองหาที่ไหนไกล คุณเลือกสรรได้ตามต้องการที่ฮ่องกงเท่านั้น เพราะที่นี่มีห้างและถนนที่ขายสินค้าดีจិតอล

***** อิสระท่านรับประทานอาหารค่าตามอัธยาศัย**

ได้เวลาอันสมควรพบกัน ณ จุดนัดหมายนำทุกท่านเดินทางสู่ **สนามบินนานาชาติ CHEK LAP KOK** เพื่อทำการเช็คอินตัวเครื่องบินและสัมภาระเพื่อเตรียมตัวกลับประเทศไทย

19.50 น. เhierฟ้า กลับสู่ **ประเทศไทย** โดยสายการบิน **CATHAY PACIFIC AIRWAYS** เที่ยวบินที่ **CX 703**

***** เที่ยวบินที่ CX 703 ให้บริการผู้โดยสารด้วยเครื่องบินรุ่น BOEING 777-300 (73Z)(บริการอาหารและเครื่องดื่มบนเครื่อง)**



21.45 น. คณะเดินทางถึง **สนามบินนานาชาติสุวรรณภูมิ** กรุงเทพฯ โดยสวัสดิภาพและความประทับใจ

■■■■■■■■■■ ขอขอบพระคุณทุกท่านค่ะ ■■■■■■■■■■

อัตราค่าบริการผู้ที่ถือหนังสือเดินทางไทย * สำหรับ 25-30 ท่านขึ้นไป (เด็กหมายถึง 2-11 ปี)**

กำหนดการเดินทาง	ผู้ใหญ่ ห้องละ 2-3 ท่าน	1 เด็ก 2 ผู้ใหญ่ เด็กมีเตียง	1 เด็ก 2 ผู้ใหญ่ เด็กไม่มีเตียง	พักเดี่ยว เพิ่ม
15-19 เมษายน 2561	19,999.-	19,999.-	19,999.-	4,000.-

>>>>

เพื่อประโยชน์ของท่านทางบริษัทฯ ขอรบกวนท่านได้อ่านและทำความเข้าใจรายละเอียดรวมถึงเงื่อนไขต่างๆ ที่ได้ระบุไว้ในท้ายโปรแกรมนี้ หลังจากท่านชำระค่าใช้จ่ายเพื่อยืนยันการใช้บริการเข้ามาแล้ว ***** ทางบริษัทฯ ถือว่าท่านได้ยอมรับ ยินยอมและยินดีปฏิบัติตามรายละเอียดต่างๆ ที่ได้ระบุไว้**

*******กรณีวีซ่าแบบหมู่คณะยกเลิกระงับทันที ทางเราขอเก็บค่าดำเนินการวีซ่าจีนเดี่ยว (แบบยื่นปกติ 4 วันทำการ)**

ท่านละ 1,700 บาท*****

สำหรับท่านที่เคยไป 20 ประเทศเหล่านี้มาก่อนต้องยื่นวีซ่าจีนเดี่ยวเท่านั้น

ประกาศ
ลูกค้าที่เคยเดินทางไปประเทศต่อไปนี้

Israel / Afghanistan / Pakistan / Uzbekistan / Tajikistan
Turkmenistan / Iran / Iraq / Turkey / Egypt / Saudi Arabia / Syria
Lebanon / Jordan / India / Sri Lanka / El and Leah / Libya
Sultan / Nigeria

จะไม่สามารถ ยื่นวีซ่ากรุป ของประเทศจีนได้
"ต้องยื่นวีซ่าเดี่ยวเท่านั้น"

ใบอนุญาตนำเที่ยว No.11/05836
www.wtravel.co.th

LINE @wtravel
f กั๋วร่ต่างประเทศราคาถูก

Call Center
02-374-1300

*** กรณีที่ลูกค้าต้องออกตัวเดินทางภายในประเทศหรือไฟท์ต่อกรุณาติดต่อเจ้าหน้าที่ให้ทราบก่อนทำการออกตัว มิฉะนั้นบริษัทขอสงวนสิทธิ์ไม่รับผิดชอบค่าใช้จ่ายใดๆ ***

*** กรณีท่านมีวีซ่าเดี่ยวจีน ที่ยังไม่ใช้งานอยู่ในเล่มพาสปอร์ต โปรดแจ้งให้เจ้าหน้าที่ทัวริสรับทราบก่อนจองทัวริส เนื่องจากท่านจะไม่สามารถใช้วีซ่ากรุปเข้าจีนได้ เจ้าหน้าที่ท.ม.จีนจะใช้วีซ่าที่อยู่ในเล่มของท่าน หากเกิดความเสียหายใดๆ ภายหลัง ทางบริษัทไม่สามารถทำคืนค่าใช้จ่ายในส่วนนี้ได้เนื่องจากค่าใช้จ่ายดังกล่าว เป็นการบริการแบบวีซ่าทั้งกรุป

*** สำหรับท่านที่มีบัตรเอเปค ไม่ต้องทำวีซ่าเข้าจีน โปรดแจ้งให้เจ้าหน้าที่รับจองทัวริสทราบ

ข้อกำหนด>>>>

1. กำหนดการตามรายการข้างต้นสามารถปรับเปลี่ยนได้ตามความเหมาะสม ทั้งนี้ขึ้นอยู่กับปัจจัยต่างๆ เช่น สภาพอากาศ การจราจร และเหตุสดีวีสัยอื่นๆ หรือขึ้นอยู่กับการทำเวลาในแต่ละสถานที่ของผู้ร่วมเดินทางทุกท่าน ซึ่งตัวแทนของบริษัทคือหัวหน้าทัวร์จากประเทศไทย หรือมัคคเทศก์ท้องถิ่น ยินดีที่จะดำเนินรายการที่ระบุไว้ตามกำหนด เพื่อให้ผู้ร่วมเดินทางทุกท่านเกิดความพอใจและประทับใจมากที่สุดโดยจำเป็นอย่างยั้งที่จะต้องได้รับความร่วมมือจากผู้ร่วมเดินทางทุกท่านเป็นสำคัญ
2. ชื่อโรงแรมที่ระบุไว้นั้นเป็นโรงแรม **ในมาตรฐานระดับเทียบเท่า ที่ทางบริษัทฯ จัดให้บริการตามงบประมาณของรายการข้างต้น ทั้งนี้ขึ้นอยู่กับทางผู้เดินทางว่ายืนยันใช้บริการช้าหรือเร็ว ในกรณีที่โรงแรมที่ระบุไว้เต็มทางบริษัทฯ ต้องขอสงวนสิทธิ์เปลี่ยนเป็นโรงแรมในระดับเทียบเท่าระดับเดียวกัน อนึ่งหากท่านมีประสงค์จัดเป็นคณะส่วนตัว (กรุ๊ปเหมา) ท่านสามารถติดต่อเจ้าหน้าที่ได้ตลอดเวลา
3. รูปภาพประกอบรายการนั้น ทางบริษัทฯ นำมาใช้เป็นตัวอย่างเพื่อให้ท่านเห็นภาพว่าสถานที่หรืออาหารที่จัดให้บริการประมาณนี้ จึงขอเรียนแจ้งให้ท่านทราบว่า ของจริงอาจมีการเปลี่ยนแปลงไปบ้างไม่ตรงตามรูปภาพประกอบทั้งหมด 100%
4. หากวันเดินทางตามรายการตรงกับช่วงวันหยุดยาวหรือวันหยุดนักชัตุฤกษ์ อาจมีการเปลี่ยนแปลงในเรื่องของการนัดหมายเพื่อป้องกันเหตุสดีวีสัยต่างๆ ที่อาจก่อให้เกิดความเสียหายต่อผู้ร่วมเดินทางทุกท่าน ทางบริษัทฯ ขอรบกวนท่านยืนยันให้แนชัตุอีกครั้งจากทางเจ้าหน้าที่ที่ท่านได้ติดต่อ 2-3 วันก่อนเดินทาง
5. หากท่านถูกเจ้าหน้าที่ตรวจคนเข้าเมืองทั้งของฝั่งไทย และต่างประเทศปฏิเสธการเข้า-ออกประเทศ อันเนื่องมาจากสาเหตุส่วนบุคคล ขึ้นอยู่กับดุลยพินิจของเจ้าหน้าที่ในการพิจารณา อันเป็นเหตุการณ์ที่อยู่นอกเหนือความรับผิดชอบ ทางบริษัทฯ ขอสงวนสิทธิ์ที่จะรับผิดชอบหรือคืนค่าใช้จ่ายใดๆ
6. รายการท่องเที่ยวต่างประเทศแต่ละประเทศจะแตกต่างกันไป ตามนโยบายการส่งเสริมหรือสนับสนุนสินค้าภายในประเทศภายใต้การดูแลของรัฐบาลประเทศนั้นๆ เนื่องจากร้านต่างๆ ดังกล่าวมีส่วนช่วยในการสนับสนุนค่าใช้จ่ายบางส่วนในรายการ ดังนั้นแล้วทางบริษัทฯ ขอเรียนแจ้งให้ผู้ร่วมเดินทางทุกท่านต้องลงร้านต่างๆ ที่ระบุไว้ในรายการ ทั้งนี้ การตัดสินใจอุดหนุนสินค้าเหล่านั้นขึ้นอยู่กับดุลยพินิจ ความพอใจและเต็มใจของแต่ละท่าน ไม่มีการบังคับขู่เข็ญแต่ประการใด แต่หากท่านยืนยันที่จะไม่ลงร้านตามรายการ ท่านจะต้องแจ้งกับทางบริษัทฯ เนื่องจากจำต้องเสียค่าใช้จ่ายเพิ่มเติมเพื่อทดแทนในส่วนเดิมที่ร้านต่างๆ เหล่านั้นต้องสนับสนุน โดยปกติทั่วไปหากไม่ลงร้านจะต้องเสียค่าใช้จ่ายเพิ่มเติมดังนี้

- | | |
|-----------|-----------------------|
| 1. ฮองกง | 500 HKD / ร้าน / ท่าน |
| 2. จีน | 500 RMB / ร้าน / ท่าน |
| 3. มาเก๊า | 500 MOP / ร้าน / ท่าน |
| 4. เกาหลี | 100 USD / ร้าน / ท่าน |

หากท่านประสงค์ไม่ลงร้านแต่ไม่แจ้งกับทางบริษัทฯ ก่อนเดินทาง ทางบริษัทฯ ต้องขออภัยในการร้านต่างๆ อาจเรียกเก็บท่านเพิ่มในจำนวนที่มากกว่าที่ระบุไว้ข้างต้น ณ ต่างประเทศ

7. กรณีที่ท่านจัดเป็นคณะส่วนตัว(กรุ๊ปเหมา) เพื่อศึกษาดูงานไม่ว่าภาคส่วนใดๆ รบกวนท่านแจ้งกับทางบริษัทฯ ก่อนยืนยันสำรองที่นั่งทุกครั้ง เนื่องจากการศึกษาดูงานบางประเภทจำเป็นต้องใช้มัคคเทศก์ท้องถิ่นที่ต้องมีความชำนาญเฉพาะด้าน
8. รายการอาหารที่ระบุไว้ในกำหนดการนั้น ทางบริษัทฯ จัดบริการตามมาตรฐานทั่วปรกติ หากท่านจำเป็นต้องรับประทานอาหารเฉพาะ เช่น เจ, มังสวิรัต, มุสลิม, ฮาลาล หรือแพ้อาหารชนิดใดๆ รบกวนท่านแจ้งกับเจ้าหน้าที่ก่อนเดินทางทุกครั้ง

การยืนยันสำรองที่นั่ง >>>>

- ชำระยอดมัดจำตามจำนวนที่ระบุใน **INVOICE (ใบแจ้งหนี้)** เพื่อยืนยันการสำรองที่นั่งท่านละ **10,000.- บาท ภายใน 2 วันหลังการจอง และชำระส่วนที่เหลืออย่างน้อย 25 วันก่อนเดินทาง (ไม่นับรวมวันเสาร์-อาทิตย์ และวันหยุดนักชดถุข)**

1. การชำระโดยเงินสด

ในกรณีที่ท่านสะดวกและสามารถเดินทางเข้ามาชำระยอด ณ บริษัท ได้ด้วยตัวท่านเอง

2. การชำระโดยการทำธุรกรรมผ่านธนาคาร

หากท่านไม่สะดวกหรือไม่สามารถเดินทางเข้ามาชำระ ณ บริษัทได้ ท่านสามารถทำการโอนผ่านธนาคารหรือทำธุรกรรมผ่าน MOBILE APPLICATION หลังเสร็จสิ้นการทำธุรกรรมแล้ว ขอรบกวนท่านได้ส่งหลักฐานนั้นๆ ไม่ว่าจะ เป็น สลิปการโอน, ใบเสร็จจากเคาน์เตอร์ หรือรูปถ่ายที่ถูกบันทึกจาก MOBILE APPLICATION

3. การชำระโดยบัตรเครดิต

- กรณีเข้าชำระที่บริษัทฯ เสียค่าธรรมเนียมการใช้บัตร 2.5% ของยอดที่ท่านต้องการชำระ
- กรณีตัดบัตรผ่านระบบออนไลน์ เสียค่าธรรมเนียมการใช้บัตร 3.5% ของยอดที่ท่านต้องการชำระ

4. การชำระโดยการส่งจ่ายเช็ค (CHEQUE)

ท่านสามารถชำระโดยการออกเป็น CHEQUE ต่างๆ โดยทางบริษัทฯ ขอสงวนสิทธิ์ยึดถือวันและเวลาที่จำนวนยอดที่ทางบริษัทฯ เรียกเก็บเข้าสู่บัญชีของบริษัทฯ เรียบร้อยแล้ว

กรณียกเลิกการสำรองที่นั่ง >>>>

- **กรณียกเลิกก่อนการเดินทาง 21 วัน หรือแจ้งหลังออกวีซ่าจีนไปแล้ว จะไม่มีการคืนเงินทุกกรณี**
ทั้งนี้แล้ว จำนวนและระยะเวลาขึ้นอยู่การพิจารณาภายใต้กฎ ข้อกำหนด เงื่อนไขหรือนโยบายต่างๆ ของสายการบินหรือโรงแรมที่พัก เป็นต้น ****

การเดินทางท่องเที่ยวต่างประเทศเป็นกำไรของชีวิต หากท่านจำเป็นต้องปฏิบัติตามข้อแนะนำพิเศษต่างๆ ที่ทางหัวหน้าทัวร์หรือไกด์ท้องถิ่นได้แนะนำท่าน ท่านก็จะท่องเที่ยวได้อย่างสบายใจ สบายกายและมีความสุข บริการในร้านอาหาร รวมไปถึงสถานที่ต่างๆ หรือบริการทุกอย่างอาจจะไม่สุภาพอ่อนน้อมเป็นกันเองเหมือนอย่างเช่นเมืองไทย **อาหารบางอย่างท่านอาจไม่ชอบหรือมีรสชาติไม่อร่อยถูกปากท่าน ทางบริษัทต้องขออภัยท่านในความไม่สะดวกเหล่านี้โปรดคิดเสียวามลองเปิดประสบการณ์ต่างแดนที่แปลกและใหม่**

ทางบริษัทฯ หวังเป็นอย่างยิ่งว่าการเดินทางท่องเที่ยวในครั้งนี้ ท่านจะได้รับความสนุกสนานมีความสุขและได้รับความสะดวกสบายจากการบริการของเราและหวังเป็นอย่างยิ่งว่าคงได้รับความอนุเคราะห์และความร่วมมือจากท่านเป็นอย่างดี

ท้ายที่สุดนี้ทางบริษัทฯ ยินดีเป็นอย่างยิ่งที่จะรับฟังความคิดเห็นของผู้ร่วมเดินทางทุกท่านเพื่อนำมาเป็นแนวทางในการปรับปรุงคุณภาพเพื่อมีโอกาสจะได้รับใช้ให้บริการท่านในการท่องเที่ยวครั้งต่อไป

อัตราค่าบริการนี้รวม >>>>

- **ค่าธรรมเนียมทำบัตรเข้าชม ในกรณีที่ท่านไม่เคยทำบัตรเข้าชมมาก่อน**
- ค่าธรรมเนียมวีซ่าเข้าประเทศจีนแบบหมู่คณะ (เฉพาะพาสปอร์ตไทยเท่านั้น) กรณีท่านที่มีวีซ่าจีนอยู่แล้วทางบริษัทไม่สามารถทำคืนค่าใช้จ่ายในส่วนนี้ได้เนื่องจากค่าใช้จ่ายดังกล่าวเป็นการบริการแบบหมู่คณะ
- ค่าบัตรโดยสารเครื่องบินชั้นประหยัด ไป-กลับ ตามเส้นทางที่ระบุในรายการทัศนจร ไป-กลับ พร้อมคณะ (กรณีต้องการไป-กลับ นอกเหนือจากรายการข้างต้น >>>> **ต้องตรวจสอบค่าธรรมเนียมของสายการบินนั้นๆ**)
- ค่าเข้าชมสถานที่ต่างๆ ตามรายการ
- ค่าที่พักตามระบุในรายการ พักห้องละ 2-3 ท่าน ตามโรงแรมที่ระบุหรือเทียบเท่า
- ค่ารถรับ-ส่ง และนำเที่ยวตามรายการ
- ค่าภาษีสนามบินทุกแห่งที่มี

- ค่าจ้างมัคคเทศก์คอยบริการตลอดการเดินทาง
- ค่าน้ำหนักกระเป๋าสัมภาระโหลดลงใต้ท้องเครื่อง *** ท่านละไม่เกิน 30 กิโลกรัม ทั้งขาไป-กลับ *** (ตามเงื่อนไขของสายการบิน) และสัมภาระหิ้วขึ้นเครื่องน้ำหนักไม่เกิน 7 กิโลกรัม
- ค่าประกันอุบัติเหตุระหว่างเดินทาง วงเงินท่านละ 1,000,000 บาท (เงื่อนไขตามกรมธรรม์)

อัตราค่าบริการนี้ไม่รวม >>>>

- ค่าธรรมเนียมที่บุคคลขับรถและไกด์ท้องถิ่นท่านละ 150 หยวน / ท่าน / ทริป
- ค่าธรรมเนียมทำบัตรเข้าชม ในกรณีที่ท่านเคยมีบัตรแล้วสูญหาย
- ค่าใช้จ่ายส่วนตัว อาทิ ค่าทำหนังสือเดินทาง, ค่าโทรศัพท์ส่วนตัว, ค่าช้อปปิ้ง, มินิบาร์ในห้อง, รวมถึงค่าอาหาร และเครื่องดื่มที่สั่งเพิ่มนอกเหนือรายการ (กรุณาติดต่อหัวหน้าทัวร์หรือมัคคเทศก์ท้องถิ่น)
- ค่าภาษีมูลค่าเพิ่ม 7% และค่าภาษีหัก ณ ที่จ่าย 3% (บวกราคาเพิ่มในกรณีที่ท่านต้องการใบกำกับภาษี VAT หรือออกใบเสร็จในชื่อบริษัท ห้างร้าน องค์กร ฯลฯ)
- ค่าน้ำหนักกระเป๋าสัมภาระที่หนักเกินจากสายการบินกำหนด (ปกติ 30 กก.)
- ค่าวีซ่าสำหรับพาสปอร์ตต่างดาว
- ค่าปรับ ค่าเสียหายต่างๆ อันเกิดจากการกระทำและการละเมิดกฎหมายในท้องถิ่นนั้นๆ โดยตัวของท่านเอง เช่น การทิ้งขยะ สุบบุหรี่ ในสถานที่ต้องห้ามที่มีการแจ้งเตือนโดยป้ายหรือสัญลักษณ์ใดๆ อย่างชัดเจน

รายละเอียดที่ควรทราบ เอกสารการทำบัตรเข้าชมและกำหนดการ

โดยสายการบิน CATHAY PACIFIC AIRWAYS (CX)

>>> เตรียมตัวอย่างไรให้ไม่ติดขัด?

เนื่องจากมาตรการรักษาความปลอดภัยของท่าอากาศยานและมาตรการตรวจคนเข้าเมืองของแต่ละประเทศทางบริษัทฯ จึงใคร่ขอรบกวนทุกท่าน โปรดตรวจสอบและปฏิบัติตามคำแนะนำเพื่อประโยชน์ของท่านเอง

1. หนังสือเดินทาง

จะต้องมีอายุการใช้เหลืออย่างน้อย 180 วัน นับจากวันที่ท่านจะเดินทางออกจากประเทศ มิเช่นนั้นแล้วท่านอาจถูกปฏิเสธการขึ้นเครื่องหรือเดินทางออกนอกประเทศ

2. แบตเตอรี่สำรอง

จะต้องนำขึ้นเครื่อง (ความจุไม่เกินอันละ 32,000 mAh ท่านละไม่เกิน 2 อัน) ห้ามเก็บไว้ในกระเป๋าเดินทางที่จะโหลดไว้ใต้ท้องเครื่องเด็ดขาด มิเช่นนั้นกระเป๋าเดินทางของท่านอาจถูกเปิดโดยเจ้าหน้าที่

3. เอกสารเข้า-ออกประเทศ

รบกวนท่านลงชื่อ ให้ตรงตามปรากฏในหนังสือเดินทาง และต้องเก็บเอกสารไว้กับตัวท่านเอง ห้ามฝากไว้กับผู้อื่นหรือเก็บไว้ในกระเป๋าเดินทางที่จะโหลดใต้ท้องเครื่อง หากมีเด็กที่พิมพ์ลายนิ้วมือในหนังสือเดินทาง บิดา มารดา หรือผู้ปกครองตามกฎหมายสามารถลงชื่อแทนได้เลย

4. ท่านที่เคยมีปัญหาเกี่ยวกับการถูกปฏิเสธให้เข้า-ออกประเทศ หรือเคยถูกส่งกลับ

หากท่านเคยติดปัญหาเกี่ยวกับการเข้า-ออกประเทศ ณ กองตรวจคนเข้าเมืองไม่ว่าประเทศใดก็แล้วแต่รบกวนท่านแจ้งกับเจ้าหน้าที่ของบริษัทฯ ก่อนที่จะทำการสำรองที่นั่งหรือเดินทาง เพื่อการตรวจสอบให้แน่ชัดว่าท่านจะสามารถเดินทางไป-กลับ พร้อมคณะได้โดยไม่ประสบปัญหาใดๆ

5. บรรจุภัณฑ์ของเหลว

สำหรับท่านไหนที่ต้องการนำของเหลวขึ้นเครื่องใส่กระเป๋าถือติดตัวจะต้องบรรจุในบรรจุภัณฑ์และมีปริมาณไม่เกิน 100 มิลลิลิตรต่อ 1 ชิ้น (สูงสุดไม่เกิน 10 ชิ้น) *** เจ้าหน้าที่จะยึดตามตัวเลขปริมาณที่ระบุไว้ในบรรจุภัณฑ์ บรรจุภัณฑ์ดังกล่าวควรใส่ในถุงที่โปร่งใสและสามารถเปิด-ปิดได้ด้วยให้น้ำถุงขึ้นไปเพียงใบเดียวเท่านั้นการนำผลิตภัณฑ์ของสกินที่ทาจากสัตว์ไม่ว่าเนื้อหมูเนื้อวัวผักผลไม้สดไม่อนุญาตให้นำเข้าประเทศเพื่อป้องกันโรคต่างๆ เพราะหากศุลกากรตรวจพบจะต้องเสียค่าปรับ

6. เวลาเป็นสิ่งสำคัญ

ตามกฎการบิน เคาน์เตอร์สายการบินให้บริการเช็คอินจะปิดให้บริการก่อนเวลาเครื่องออก 60 นาที ฉะนั้นท่านจำเป็นต้องทำการเช็คอินเพื่อรับ BOARDING PASS และโหลดกระเป๋าสัมภาระให้เสร็จสิ้นก่อนเคาน์เตอร์จะปิด ผู้โดยสารทุกท่านจำเป็นต้องพร้อม ณ ประตูขึ้นเครื่องก่อนเวลาเครื่องออกอย่างน้อย 45 นาที

*** หากวันที่ท่านเดินทางตรงกับช่วงวันหยุดนักขัตฤกษ์ ควรเผื่อเวลาเพื่อป้องกันการไม่ทันขึ้นเครื่อง

>>> เอกสารจำเป็นที่ต้องใช้สำหรับการทำบัตรเข้าชมงาน

- นามบัตรผู้เดินทาง *** ภาษาอังกฤษ ท่านละ 2 ใบ
- รูปถ่ายหน้าตรง *** พื้นหลังสีขาวหรือฟ้า ขนาด 2 นิ้ว ท่านละ 2 รูป (ย้อนหลังไม่เกิน 180 วัน)
- ท่านใดที่เคยเข้างานกวางเจาเทรดแฟร์และมีอายุบัตรงานไม่เกิน 3 ปีนับจากครั้งล่าสุด

สามารถใช้บัตรเข้าชมงานอันเก่าได้ กรณีหากท่านเคยมีบัตรเข้าชมแล้ว แต่ไม่สามารถนำมาแสดงได้ไม่ว่ากรณีใดๆ จะต้องเสียค่าธรรมเนียมการทำบัตรใหม่ท่านละ 200 หยวน



ประกาศ

“การใช้สำเนาหน้าพาสปอร์ตยื่นวีซ่ากรุ๊ป”

ประกาศและบังคับใช้ทันที
***** มีผลตั้งแต่ 18 เม.ย. 60 เป็นต้นไป**

1. ถ่ายหน้า พาสปอร์ต โทษัด (ห้ามเบลอ)
2. ถ่ายเต็มหน้าคู้ (ห้ามถ่ายแค่ครึ่งใดฝั่งหนึ่ง)
3. ตัวอักษรต้องชัดและครบตามหน้าพาสปอร์ต

รูปตัวอย่างหน้าพาสปอร์ต

WORANTEX
Education and Travel Co., Ltd.

เงอนไขเพิ่มเติมที่ควรทราบ



1. บัทรโดยสายการบิน

- **ประเภทหมู่คณะ** เงอนไขสากลเบื่องต้นคือ ท่านต้องเดินทางไป-กลับ พร้อมคณะตามรายละเอียดวันและเวลาที่ระบุไว้ในรายการเท่านั้น กรณีที่ท่านมีความประสงค์ใดๆ อันนอกเหนือจากคณะแล้ว ท่านต้องแจ้งกับทางบริษัท ก่อนยื่นยื่นสำรองที่นึ่ง เนื่องจากทางบริษัท ต้องทำเรื่องขออนุมัติเข้าไปยังสายการบินทั้งนี้แล้ว อาจมีค่าธรรมเนียมหรือการขอเอกสารต่างๆ เพื่อประกอบการพิจารณา จึงใคร่ขอความกรุณาจากลูกค้าทุกท่านทำ ความเข้าใจให้ตรงกันว่า เงอนไขแต่ละสายการบินไม่เหมือนกัน บริษัทฯ เองเป็นตัวแทนจำหน่ายบัทรโดยสายการบิน ซึ่งยินดี และเต็มใจที่จะดำเนินการแทนท่าน แต่ไม่มีอำนาจใดๆ ในการอนุมัติทุกกรณี ขึ้นอยู่กับการพิจารณาของสายการบิน
- **ประเภทราคาพิเศษ** เงอนไขสากลเบื่องต้นคือ จำเป็นต้องใช้ชื่อ-นามสกุลผู้เดินทางมาจองเข้าไปในระบบ จากนั้นสายการบินจะส่งกำหนดการออกบัทรโดยสารอัตโนมัติผ่านระบบเข้ามา ปกติแล้วจะประมาณ 2-7 วัน หลังทำการใส่ชื่อจองเข้าไปในระบบ ด้วยเหตุนี้ทางบริษัทฯ จำเป็นต้องเรียกเก็บยอดให้ครอบคลุมราคาของ บัทรโดยสารนั้นๆ ข้อดีคือ ท่านจะได้ราคาที่ถูกลงกว่าปกติ แต่จะมีเวลาตัดสินใจตามระยะเวลาที่สายการบินกำหนด ส่วนรายละเอียดเงอนไขต่างๆ ท่านสามารถสอบถามกับเจ้าหน้าที่ได้ก่อนยื่นยื่นสำรองที่นึ่ง

2. **ทางบริษัทฯ ขอสงวนสิทธิรับเฉพาะผู้ร่วมเดินทางที่ประสงค์การท่องเที่ยวดังประเทศเท่านั้น** ดังนั้นจะไม่ รับผิดชอบและคืนค่าบริการใดๆ จากการที่กองตรวจคนเข้าเมืองทั้งประเทศไทยและต่างประเทศปฏิเสธมิให้ท่าน เดินทางออกหรือเข้าประเทศ ด้วยเหตุผลที่เกี่ยวกับตัวของท่านเอง
3. **คณะที่เดินทางช่วงวันหยุดหรือเทศกาลที่ต้องการันต์มัดจำกับสายการบิน หรือผ่านตัวแทนในประเทศหรือ ต่างประเทศ รวมถึงเที่ยวบินพิเศษเช่น CHARTER FLIGHT, EXTRA FLIGHT จะไม่มีการคืนเงินมัดจำหรือค่าทัวร์ ทั้งหมด**
4. **จำนวนผู้เดินทางขั้นต่ำผู้ใหญ่ 15 ท่าน ขึ้นไป (ในกรณีที่ท่านจองกรุ๊ปหน้าร้านที่ไม่ใช่กรุ๊ปส่วนตัว)**
5. **หนังสือเดินทางต้องมีอายุการใช้งานนับจากวันที่ท่านเดินทาง เหลืออย่างน้อยไม่ต่ำกว่า 180 วัน**
6. **ตารางเที่ยวบิน ราคาและรายการท่องเที่ยวมารถเปลี่ยนแปลงได้ตามความเหมาะสม** ทั้งนี้ขึ้นอยู่กับปัจจัยต่างๆ ที่ไม่สามารถควบคุมได้ เช่น การจลาจล สภาพแวดล้อม การเมือง ฯลฯ อันเป็นสาเหตุก่อให้เกิดการเปลี่ยนแปลง ดังกล่าว โดยมีต้องแจ้งให้ทราบล่วงหน้า ทั้งนี้ ทางบริษัทฯ จะคำนึงถึงผลประโยชน์ของผู้เดินทางเป็นสำคัญ
7. **กรณีท่านที่อยู่ต่างจังหวัดจำเป็นต้องโดยสารเครื่องบิน ก่อนจองตัวในประเทศโปรดเช็คเวลาและไฟล์ทบินและการ ยื่นยื่นจากพนักงานขายอีกครั้งเพื่อความมั่นใจว่า วันเวลาที่ท่านจะทำการจองตัวภายในประเทศนั้นตรงกับคณะที่ ท่านได้ชำระไว้กับทางบริษัทฯ และไม่มีข้อผิดพลาดใดๆ ออกเดินทางได้ตามปกติ อย่างแน่นอน**
8. **ทางบริษัทฯ ขอสงวนสิทธิในการรับผิดชอบต่อความเสียหายอันเกิดจากเหตุสุดวิสัยที่ไม่อาจควบคุมได้** เช่น สภาพ ดินฟ้าอากาศ การก่อกจลาจล การเมือง สงคราม การประท้วง ความล่าช้าจากสายการบิน การหยุดบินของสายการบิน หรือเหตุผลจำเป็นส่วนตัวของท่านเอง ฯลฯ เป็นต้น
9. **ท่านไม่สามารถเรียกคืนค่าบริการต่างๆ ที่ระบุไว้ในรายการที่ท่านไม่ใช้ ณ ต่างประเทศ อาทิ ไม่เที่ยวบางรายการ ไม่ทานอาหารบางมื้อ ฯลฯ** เนื่องจากทางบริษัทฯ ได้ชำระโดยเป็นที่สิ้นสุดแล้ว
10. **ทางบริษัทฯ จะไม่รับผิดชอบต่อใดๆ ทั้งสิ้นหากเกิดสิ่งของสูญหายจากการโจรกรรม และ/หรือ เกิดอุบัติเหตุที่เกิดจาก ความประมาทของตัว ท่านเอง**

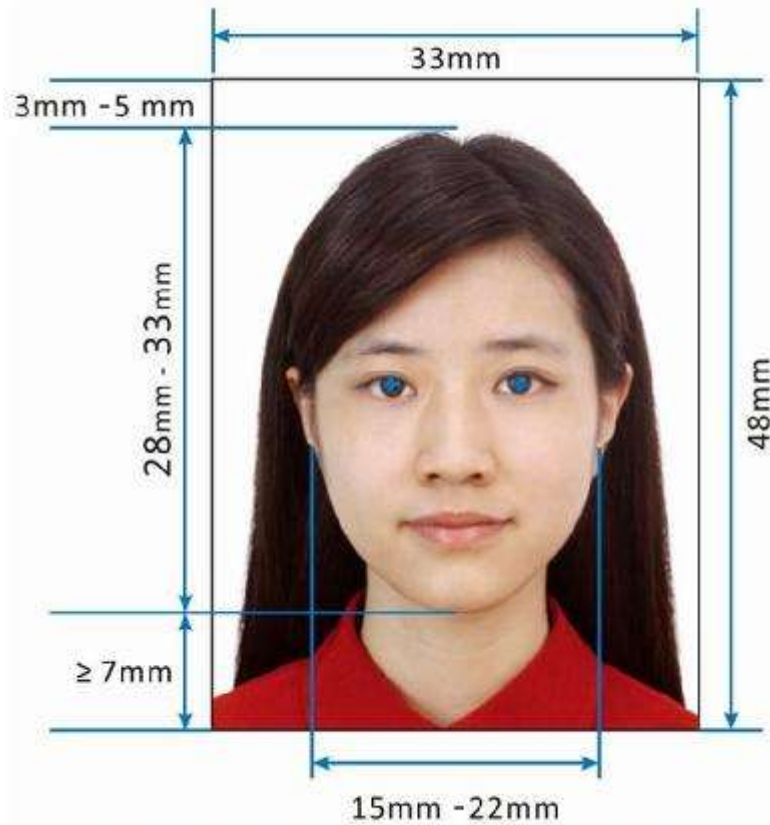

Paper Photo for Visa Application Form

3. รูปถ่ายจะต้องบ่งบอกรูปพรรณสัณฐานของผู้ยื่นคำร้องได้อย่างชัดเจน ขณะถ่ายภาพ ต้องหน้าตรง เปิดหู ไม่หลับตา ไม่อ้าปาก หรือยิ้มเห็นฟัน ห้ามทำท่าทาง หรือมีสิ่งกีดขวางใดๆทั้งสิ้น ศีรษะเอียงซ้ายหรือขวาได้ น้อยกว่าหรือเท่ากับ 20 องศา และ แขนงหน้าขึ้นลงได้ น้อยกว่าหรือเท่ากับ 25 องศา
4. รูปถ่ายต้องเห็นลักษณะหน้าตาได้อย่างชัดเจน โดยที่ศีรษะต้องอยู่ตรงกลางภาพ สามารถสวมแว่นตาได้ ยกเว้น แว่นตาที่มีกรอบหนา เลนส์สะท้อนแสง หรือแว่นตากันแดด สามารถสวมเครื่องประดับที่ศีรษะ ด้วยเหตุผลทางศาสนาเท่านั้น
5. รูปถ่ายจะต้องไม่ขุ่นมัว ไม่ชำรุด ไม่มีเงาหรือแสงแทรกบดบังใบหน้า สีของภาพต้องเป็นสีธรรมชาติ ไม่สว่าง หรือมืดจนเกินไป ต้องไม่มีจุดสีแดงในดวงตา และรูปต้องไม่บิดเบี้ยว หรือผิดปกติ
6. พื้นหลังต้องเป็นสีขาว และไม่มีขอบเท่านั้น
7. รูปถ่ายจะต้องพิมพ์ลงบนกระดาษสำหรับรูปถ่ายเท่านั้น และจะต้องไม่มีสิ่งสกปรก หรือรอยขีดข่วนใดๆทั้งสิ้น

ตัวอย่างรูปถ่ายที่ถูกต้อง



ในกรณีที่มี เด็กที่อายุต่ำกว่า 18 ปี กรณีที่เดินทางกับพ่อและแม่ ต้องมีเอกสารเพิ่มเติมตามนี้

1. สำเนาสูติบัตร (เด็กอายุต่ำกว่า 5 ปี ต้องยื่นสูติบัตรตัวจริงด้วย) เขียนชื่อภาษาอังกฤษต่อท้ายชื่อ พ่อ , แม่, ลูก
2. สำเนาบัตรประชาชน (เด็ก)
3. สำเนาทะเบียนบ้าน (เด็ก)
4. ใบเปลี่ยนชื่อ นามสกุล (ถ้ามี)

เด็กที่อายุต่ำกว่า 18 ปี กรณีที่เดินทางกับพ่อหรือแม่ นอกจากเอกสารข้างต้นแล้วต้องเพิ่มเอกสารตามนี้

1. สำเนาทะเบียนบ้านของพ่อและแม่
2. สำเนาบัตรประชาชนของพ่อและแม่
3. หน้า PassPort ของพ่อและแม่

รายละเอียดการยื่นขอวีซ่าประเทศจีน

***** กรุณากรอกข้อความให้ครบถ้วน ด้วยภาษาอังกฤษ (พิมพ์ใหญ่)**

ชื่อ-นามสกุล.....

สถานะภาพ โสด แต่งงานแล้ว หม้าย หย่า

ที่อยู่ที่สามารถติดต่อได้

ชื่อสถานทำงาน

ตำแหน่ง

ที่อยู่สถานที่ทำงาน

เบอร์โทรศัพท์ติดต่อ โทรศัพท์มือถือ

ชื่อผู้ติดต่อ(กรณีฉุกเฉิน)..... โทรศัพท์มือถือ

(กรุณาแจ้งเบอร์ที่ถูกต้องที่สามารถติดต่อท่านได้โดยสะดวก เนื่องจากทางสถานทูตจะมีการโทรเช็คข้อมูลโดยตรง)

รายชื่อสมาชิกในครอบครัว

- | | | |
|---------|-------------|--------------------|
| 1. | อาชีพ | ความสัมพันธ์ |
| 2. | อาชีพ | ความสัมพันธ์ |
| 3. | อาชีพ | ความสัมพันธ์ |
| 4. | อาชีพ | ความสัมพันธ์ |

- ผู้ออกค่าใช้จ่ายในการเดินทางให้ท่าน
 ออกค่าใช้จ่ายเอง ผู้ปกครองออกค่าใช้จ่ายให้ อื่นๆ (โปรดระบุ)
- ท่านมีประกันสุขภาพครอบคลุมในการไปจีนหรือไม่ มี ไม่มี
 ถ้ามี กรุณาระบุชื่อบริษัทประกัน
- ท่านเคยเดินทางเข้าประเทศจีนมาก่อนหรือไม่ เคย ไม่เคย
 ถ้าเคย กรุณาระบุวันที่ สถานที่ วัตถุประสงค์
- ภายใน 1 ปี ท่านเคยเดินทางไปประเทศอื่นหรือไม่ เคย ไม่เคย
 ถ้าเคย กรุณาระบุวันที่และประเทศ
 วัตถุประสงค์

ขอรับรองว่าข้อมูลข้างต้นเป็นจริงทุกประการ ลงชื่อ
()

เอกสารสำหรับยื่นวีซ่า

1. หนังสือเดินทางต้องมี **อายุการใช้งานเหลือนับจากวันที่เดินทางออกจากประเทศไทยอย่างน้อย 180 วัน**
2. หนังสือเดินทางต้องมี **หน้าว่างเหลือสำหรับประทับตราอย่างน้อย 3 หน้าเต็ม**
3. รูปถ่ายสี **พื้นหลังสีขาวหรือสีฟ้าขนาด 2 นิ้ว ท่านละ 2 ใบ หน้าตรง**
 - ถ่ายมาแล้วไม่เกิน 180 วัน
 - อัดภาพด้วยกระดาษปกติ
 - รูปถ่ายต้องไม่มีเครื่องหมายใดๆ แม้แต่ต่างหู

***** สถานทูตจีนปฏิเสธการพิจารณาภาพถ่ายในกรณีต่อไปนี้**

- คำนำหน้าชื่อ ชัดแย้งกับรูปถ่ายที่แนบมา
 เช่น คำนำหน้าชื่อเป็น นาย แต่รูปถ่ายที่แนบมาดูเป็นหญิง ไว้ผมยาว แต่งหน้า ทาปาก
- นำรูปเก่าที่ถ่ายไว้นานเกินกว่า 180 วัน
- นำรูปถ่ายเล่นๆ มีริ้วด้านหลัง ยื่นเอียงข้าง ฯลฯ มาตัดต่อใช้เพื่อใช้แนบประกอบยื่นวีซ่า
- นำรูปที่เป็นกระดาษสติกเกอร์ หรือ รูปที่ใช้กระดาษพรินซ์จากคอมพิวเตอร์

ทั้งนี้ เราหวังเป็นอย่างยิ่งที่จะได้มีโอกาสให้บริการ และได้รับความร่วมมือจากผู้ร่วมเดินทางทุกท่าน”